Getac

Rugged Mobile Computing Solutions

T800

Fully Rugged Tablet

- **8,1-Zoll-HD-LumiBond®-Display für bessere Betrachtung**
- **Getacs proprietäre SnapBack-Erweiterung: Smartcard-Leser und kontaktloser RFID-Leser Kombi oder 2ter Akku**
- **Wahlweise 1D/2D-Imager-Barcodeleser, RS232, microSD oder Ethernet**
- **LifeSupport™-Akkuaustauschtechnologie für unterbrechungsfreien Akkubetrieb**
- **MIL-STD-810G- und IP65-zertifiziert**

CERTIFIED MIL-STD 810G · INGRESS PROTECTION IP65 · 6' Drop · CERTIFIED ANSI · e4

Bürodock

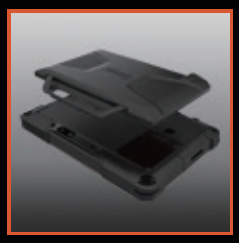

SnapBack-Erweiterung

T800 Fully Rugged Tablet

Getac empfiehlt Windows.

Spezifikationen

Betriebssystem	Windows® 8 Professional Windows® 7 Professional
Computerplattform	Intel® Pentium®-Prozessor N3530 2,16 GHz (2 M Cache, bis max. 2,58 GHz)
VGA-Controller	Intel® HD Graphics
Bildschirm	8,1-Zoll-TFT-LCD, HD (1280 x 800) **600-Nits-LumiBond®-Display, bei Sonnenlicht ablesbar** dank Getacs QuadraClear®-Technologie
Speicher	4 GB DDR3L SSD 64 GB / 128 GB
Tastatur	6 Tablet-Tasten (Ein/Aus, Startseite, Funktionstaste, Kameraerfassung/Barcodeleser-Auslösung, Lautstärke +, Lautstärke –)
Touch	Touchscreen - Druckempfindlicher Multi-Touch-Bildschirm - Optionaler Dual-Modus-Touchscreen (Multi-Touch und Digitalisierer)
Erweiterungssteckplatz	Wahlweise 1D/2D-Imager-Barcodeleser, RS232, microSD oder Ethernet[i] Optionale SnapBack-Erweiterung: Smartcard-Leser und **kontaktloser RFID-Leser-Kombi**[ii] Optionale SnapBack-Erweiterung: 2ter Akku[ii]
E/A-Schnittstelle	1 x HD-Webcam 1 x USB (Host 3.0) 1 x Kopfhörerausgang- / Mikrofoneingang-Kombi 1 x DC-Eingang 1 x Micro-HDMI **1 x Docking-Anschluss (24-polig)** 1 x Optionaler SIM-Kartenschlitz Optionale 5-Megapixel-Autofokus-Kamera und LED an der Rückseite Optionale HF-Antennenweiterleitung für GPS, WLAN und WWAN
Kommunikationsschnittstellen	Integriertes 802.11ac WLAN; IEEE 802.11a/b/g/n-kompatibel Bluetooth (v4.0, Klasse 1) Optionales SiRFstarIV™-GPS Optionales mobiles Breitband Gobi™
Software	Getac Utility Getac Camera **Getac V-GPS** Barcode Utility Adobe Reader
Sicherheitsfeatures	Optionale SnapBack-Erweiterung: Smartcard-Leser[iii] mit kontaktlosem 13,56-MHz-RFID-Leser[iv] TPM 1.2
Stromversorgung	AC-Netzteil (65 W, 100 bis 240 V Wechselspannung, 50 / 60 Hz) **Li-Ion-Akku (2100 mAh) (bis zu 8 Stunden Akkulaufzeit)**[v] LifeSupport™-Akkuaustauschtechnologie
Abmessungen (B x T x H) & Gewicht	227 x 151 x 24 mm 0,88 kg[vi]
Zertifizierungen Robustheit	MIL-STD-810G- und IP65-zertifiziert Sturzresistent auf 1,8 Meter Optional ANSI/ISA 12.12.01 **Vibrations- & sturzresistent** e4 Mark-zertifiziert für Fahrzeugnutzung
Umgebungsspezifikationen	Temperatur[vii]: - Betrieb: -21 °C bis 50 °C - Lagerung: -40 °C bis 71 °C Feuchtigkeit: - 95 % relative Feuchte, nicht kondensierend
Separat erhältliches Zubehör	Tragetasche Akkuladegerät Akku (2100 mAh) AC-Netzteil (65 W, 100 bis 240 V Wechselspannung) Fahrzeugadapter (90W, 11-16VDC und 22-32VDC) Kapazitiver Stylus & Schlaufe Digital-Stylus **Schultergurt (2-Punkt)** Handschlaufe Handgelenkschlaufe Schutzfolie Fahrzeugdock Bürodock

Docking-Lösungen

	Externer VGA-Anschluss	*Mikrofoneingang*	*Audioausgang*	*DC-Eingang*	*USB*	*LAN*	*HDMI*	*RF Antennen-Anschluss (GPS, WWAN, WLAN)*
Fahrzeugdock	--	--	--	1	2	1	--	3
Bürodock	1	1	1	1	4	1	1	--

i Barcodeleser-, serieller, Ethernet- und microSD-Port sind sich gegenseitig ausschließende Optionen.
ii 【Smartcard-Leser und kontaktloser RFID-Leser-Kombi 】und【2ter Akku】sind sich gegenseitig ausschließende Optionen.
iii Kontaktloser 13,56-MHz-RFID- und Smartcard-Leser (ISO 15693- und 14443 A/B-konform).
iv Smartcard-Leser und kontaktloser RFID- und Smartcard-Leser sind sich gegenseitig einschließende Optionen.
v Die Akkulaufzeit wurde mit MobileMark 2007 ermittelt. Die Akkuleistung hängt von den jeweiligen Softwareanwendungen, Radio- und Energieverwaltungseinstellungen, LCD-Helligkeit, individuell genutzten Modulen und den Umgebungsbedingungen ab. **Wie bei jedem Akku lässt auch die Kapazität des Geräteakkus abhängig von der Einsatzdauer und der Anzahl von Ladezyklen im Laufe der Zeit nach; der Akku kann durch den Getac-Kundendienst getauscht werden.** Akkubetriebszeit und maximale Anzahl von Ladezyklen können je nach Nutzung und Einstellungen variieren.
vi Das Gewicht kann je nach Konfiguration und optionalem Zubehör variieren.
vii Getestet von einem national unabhängigen Testlabor Dritter im Hinblick auf MIL-STD-810G.

Getac

Getac Technology Corporation
Kanzlerstrasse 4, 40472 Düsseldorf, Germany
Tel: +49 211 984 8190
sales-getac-DACH@getac.com
www.getac.de

Copyright © 2014 Getac Technology Corporation and/or any of its affiliates. All Rights Reserved.
All specifications are subject to change without notice. V01M04Y14DE